

Muzeul Județean Mureș  
 Nr. înregistrare: 110  
 Ziua 15 Luna 01 Anul 2025

ALEXA I HEGHUES  
 NR. 225/17.12.2024

TOTAL PERSONAL	114
din care :	
- de conducere	12
- de specialitate	79
- administrativ	6
- de deservire	17

**CONSILIUL JUDEȚEAN MUREȘ**

**Muzeul Județean Mureș**

**DIRECTOR -  
MANAGER**

CONSILIUL ȘTIINȚIFIC

CONSILIUL DE  
ADMINISTRAȚIE

VIZAT PENTRU NESCHIMBARE  
 Serviciul administrație publică

ROMÂNIA  
 \*CONSILIUL JUDEȚEAN\*  
 JUDEȚUL MUREȘ

ROMÂNIA  
 administrație publică  
 Șef serviciu  
 Delta Belean

ROMÂNIA  
 \*CONSILIUL JUDEȚEAN\*  
 JUDEȚUL MUREȘ

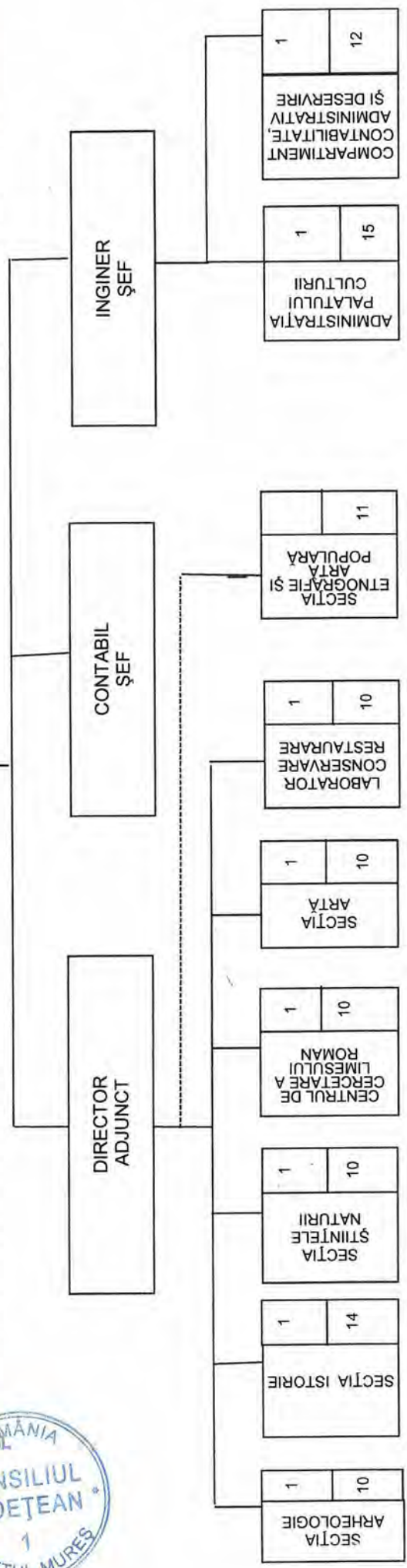

SECȚIA ARHEOLOGIE	1	10
SECȚIA ISTORIE	1	14
SECȚIA ȘTIINȚELE NATURII	1	10
CENTRUL DE CERCETAREA LIMESULUI ROMAN	1	10
SECȚIA ARTA	1	10
LABORATOR CONSERVARE RESTAURARE	1	10
SECȚIA ETNOGRAFIE ȘI ARTA POPULARĂ		11
ADMINISTRAȚIA PALATULUI CULTURII	1	15
COMPARTIMENT CONTABILITATE, ADMINISTRATIV ȘI DESERVIRE	1	12